

RICOH
imagine. change.

A4 カラープリンター
A4 カラープリンター複合機

RICOH SP C260L RICOH SP C260SFL

Full Color Printer
Full Color Multi Function Printer
自動両面標準・ネットワーク標準



RICOH
SP C260L

A4

フルカラー
20
枚/分

モノクロ
20
枚/分

RICOH
SP C260SFL

A4

フルカラー
20
枚/分

モノクロ
20
枚/分

RICOH
SP C260L

コンパクト & スタイリッシュ。 置き場所を選ばない A4 カラープリンター。

安定したオフィスの出力環境を、ローコストで実現する A4 カラープリンター。
コンパクト & 高性能に加え、スマートデバイスからの印刷、
Wi-Fi Direct® 対応など、新機能も充実しています。

Full Color
Printer

Printer



RICOH
SP C260SFL

コンパクトな1台4役。 多様な働き方を支援する A4 カラー複合機。

プリンター・コピー・スキャナー・ファクスの4機能を、コンパクトなボックス型ボディに集約。
SP C260Lの機能に加え、新搭載の4.3インチカラータッチパネルによる直感的な操作で
ビジネスをフットワークよくサポートします。

Full Color
Multi Function Printer

Printer

Copy

Scanner

FAX



本カタログは、リコーが提供する新しいクラウドサービスである
RICOH Clickable Paper サービスに対応しています。

iPhone / iPad / Android™ アプリケーション「RICOH CP Clicker」(無料)をダウンロードし、カタログ
の表紙を撮影(クリック)すると、商品のスペシャルサイトなどインターネット上の関連情報をお知らせいたします。



製品の耳より情報やイベント情報などを商品担当者がお届けします。
Facebook 公式ページ リコープリンター
<http://www.facebook.com/Ricoh.Printer.jp>

Printer

SP C260L SP C260SFL

連続出力速度
カラー/モノクロ

20
枚/分*1

両面印刷
カラー/モノクロ

12
ページ/分*1

ファーストプリント
カラー/モノクロ

14
秒以下

ウォームアップタイム
電源投入時 予熱モード時

30 10
秒以下 秒以下*2

解像度
9,600
dpi相当
×
600
dpi

自動
両面印刷
標準

*1 A4縦送り連続印刷時。*2 消費電力は60Wとなります。

最大820枚の給紙が可能

標準の本体給紙トレイに270枚の用紙をセット可能。さらにオプションの増設トレイを装着することにより、最大820枚の大量給紙を実現。用紙補給の手間を削減できます。

※手差しトレイにも1枚の用紙をセットできます。
※67g/m²紙使用時。 ※写真はSP C260Lです。

本体給紙トレイ 270枚
手差しトレイ 1枚
増設トレイ 550枚
(オプション)



幅広い用紙対応力

本体給紙トレイ/手差しトレイでは厚さ60～160g/m²までの用紙に対応し、名刺やPOP印刷など、幅広い用途にご利用いただけます。郵便はがきや封筒も給紙トレイにセットして印刷が可能です。

※増設トレイは60～105g/m²まで対応。



拡大連写機能でポスター作成

1ページのデータを最大9枚の用紙に分割、拡大して印刷。簡易ポスターの作成などにご利用いただけます。

※Mac OSには対応していません。

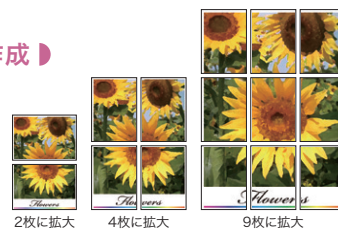

訴求力のあるPOP出力が可能

POP広告モードを利用すれば、鮮やかで目を引くプライスカードなどを出力することが可能です。

※Mac OSには対応していません。



その他の主な出力機能

- 集約出力
- 拡大/縮小出力
- 単色カラープリント
- ドライバー/コマンド優先モード
- 全用紙サイズ・用紙種類許可(手差しフリー)
- PictBridge

SMART DEVICE & MULTI OS

SP C260L SP C260SFL

RICOH カンタン入出力

無償のスマートデバイス用アプリ「RICOH カンタン入出力」を活用し、タブレット端末やスマートフォンから写真や書類を印刷することができます。

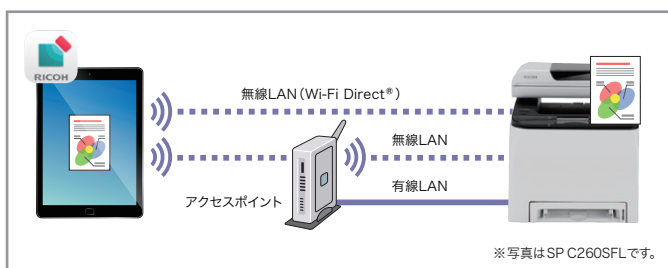

※RICOH Smart Device Print&Scanに対応。

http://www.rioh.co.jp/software/utility/smartdevice/kantan_io/

無償公開中

Mopria®

Android OS (4.4以降) から利用できるアプリです。Mopria®アプリをダウンロード後、同一ネットワーク上にある複合機やプリンターに写真や文書のデータを送信し、簡単に印刷できます。

Mopria®

無線LAN & Wi-Fi Direct® に標準対応

無線LAN (IEEE802.11b/g/n) に標準対応。設置環境に応じて、USB/有線LAN/無線LANをお選びいただけます。WPSに対応の無線LANアクセスポイントを利用したネットワーク環境なら面倒な接続・セキュリティ設定が簡単になります。また、スマートフォンやタブレット端末から印刷するときに便利なWi-Fi Direct®にも標準で対応しています。

WiFi
CERTIFIED

WPS

IEEE802.11
b/g/n

※5GHz帯には対応していません。※有線LAN/無線LAN/Wi-Fi Direct®は非他利用となります。

Mac OS/Linux® に標準で対応

Mac OSおよびLinux®にも標準で対応。オプションを別途用意することなく、手軽に出力環境を整備できます。

※Linuxに関するお問い合わせは受け付けておりません。

※PostScript®プリンターではありません。

COMPACT & STYLISH

SP C260L SP C260SFL

コンパクトでボックス型のスタイリッシュデザイン

デスクサイドや棚の空いたスペースに効率よく設置することができます。

● RICOH SP C260L



● RICOH SP C260SFL



Copy

SP C260SFL

両面原稿も簡単にコピーが可能

マニュアル両面読み取り機能を装備。複数面ある両面原稿も表面・裏面をそれぞれ連続して読み取ることができ、両面原稿のコピーを効率よく行なえます。

※ ADF は片面読み込みとなります。

IDカードコピー機能

カードの表面・裏面を読み取り、用紙の上下に集約してコピーする機能です。例えば、免許証や保険証などの控えをとる際に便利です。

※読み取り可能な原稿サイズはA5サイズ以下です。
※原稿ガラスでコピーするときのみ使用できます。

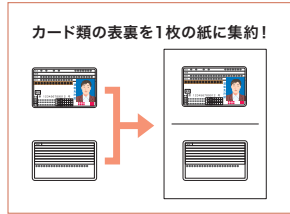

集約・両面印刷でペーパーレスに貢献

社内で利用する複数ページの資料などは、集約して両面に出力することで用紙の使用量を低減。コストを抑えるだけでなく、環境負荷も低減できます。

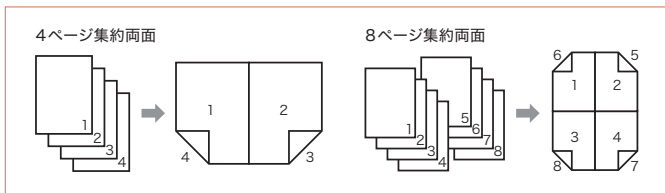

用紙がとりやすい可動式スキャナーユニット

出力された用紙が取り出しにくい場合は、上部にあるスキャナーユニットを後ろにスライドさせることで、用紙を取り出しやすくすることができます。

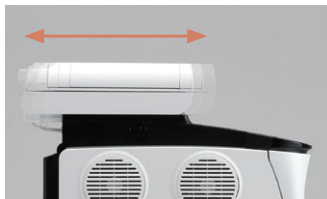

Scanner

SP C260SFL

あて先ごとの読み取り設定

あて先ごとに、それぞれ異なる読み取り設定を登録できます。設定の登録は、Web Image Monitorにより、簡単に行なえます。

※あらかじめ設定された読み取りの設定は、必要に応じて操作部で変更できます。読み取り方法の設定を変更しても、アドレス板に登録されている情報は変更されません。



TWAIN/WIAドライバーに対応

パソコンからスキャナーを制御するためのTWAINドライバー、WIAドライバーにも対応。すでにお手持ちのスキャナー用アプリケーションがTWAINに対応していれば、SP C260SFLをスキャナーとしてご利用いただけます。

RICOH Scan Utilityで手軽にスキャン

新たにスキャンソフトを開発しました。シンプルな構成ながら、フォーマットはPDF (画像)、JPEG、TIFF (シングル) に対応。設定を保存すれば、次から設定変更不要ですぐにスキャンが開始できます。

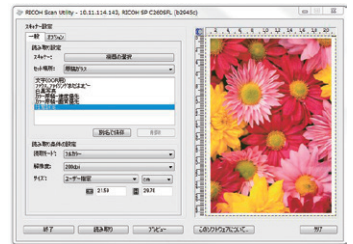

ソフトウェア補間解像度 19,200×19,200dpi 相当の高解像度読み取りが可能

TWAIN ドライバーでスキャンする場合は、19,200×19,200dpi 相当*の高解像度で読み取りを行なうことができます。カラー原稿や写真などを読み取りする際に便利です。

* 原稿ガラスでの読み取り時。ADF 読み取り時の最大解像度は600×600dpiとなります。スキャン to 機能利用時の最大解像度は600×600dpiとなります。
※高解像度読み取りを行なう場合は、指定された光学解像度によりA4サイズよりも小さい領域での読み取りとなります。

多彩なスキャン機能に対応

「スキャナーは使い方がよく分からない…」という方でも簡単に使える「スキャン to」機能を搭載しました。

● スキャン to フォルダ

パソコンにスキャンデータを保存するフォルダをあらかじめ設定し、操作パネル上からファクス感覚でスキャンすることができます。

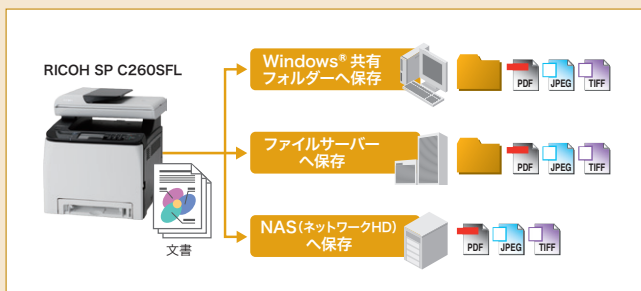

● スキャン to E-Mail

スキャンしたデータをE-Mailで送信します。あらかじめメールサーバー情報やメールアドレスを本体に設定。操作パネル上から簡単にスキャンすることが可能です。

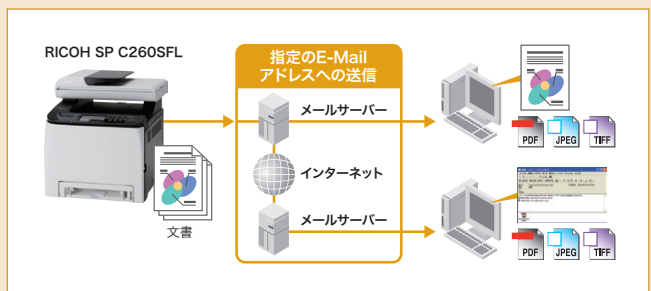

● スキャン to メディア (USBメモリー)

スキャンしたデータをUSBメモリーに直接保存することが可能です。パソコンレスで、データ容量が重くメールやネットワーク送信が難しい時に便利です。

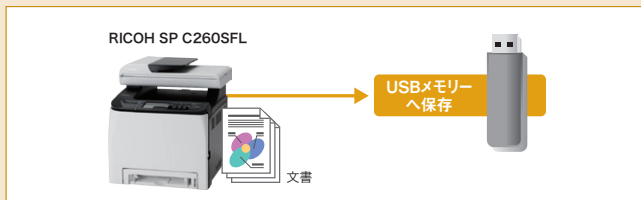

※スキャン to フォルダ/E-Mail/メディア (USBメモリー) の場合のファイル保存形式は、カラーはJPEG形式もしくはPDF形式、モノクロはTIFF形式もしくはPDF形式から選択できます。※スキャン to フォルダ/E-Mailを利用する前に、Webブラウザでスキャナーあて先を本体に設定する必要があります。※スキャン to E-Mailを利用する場合は、E-Mailの送受信が可能な環境が必要です。なおSMTP認証に対応していますが、SMTP over SSL/TLSには対応していません。※スキャン to フォルダ/E-Mail/メディア (USBメモリー) 利用時の読み取り解像度は、最大600dpiまでとなります。※スキャン to フォルダ/E-Mailを利用するためには、本機をネットワーク接続する必要があります。※スキャン to フォルダ利用時、ファイル保存先の名称やパス入力は半角英数字で64文字までとなります。※USBハブなどをご使用になれません。また市販されているすべてのUSBメモリーで動作を保証するものではありません。※USBメモリーのファイルシステムは、FAT32を選択下さい。

【あて先を素早く選択】

頻繁にファクスするあて先をワンタッチダイヤル・短縮ダイヤルに登録でき、送信時の手間を軽減します。また、SP C260SFLをネットワークに接続している場合、ワンタッチダイヤルと短縮ダイヤルは操作パネルからの登録に加え、Web Image Monitorからも簡単に行なうことができます。

* ワンタッチダイヤルと短縮ダイヤルの合計。

ワンタッチ

20

件

短縮登録

200

件*

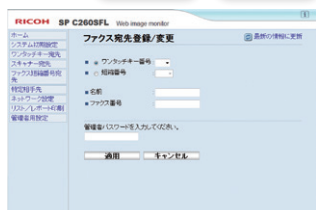

【最大100件のあて先へ同報送信が可能】

同時に複数のあて先へファクス送信が可能。最大100件のあて先への同報送信ができます。また、通常の電話回線のあて先とインターネットファクスのあて先を同時に指定できます。

同報送信

100

件

【2つの送信モードをご用意】

ファクス待ち時間低減のためのメモリー送信モードのほかに、大事なファクス送信のときに送信状況を確認しながら確実に送ることができる「直接送信モード」も搭載。お客様のシーンによって使い分けことが可能です。

【パソコンから直接送信できるPCファクス機能】

パソコンから直接ファクスを送信することが可能。紙やトナーの消費を抑えることでコスト削減が図れます。また、ダイレクト送信ならではの高画質なデータの送信もできます。

※ Mac OSには対応していません。



【Super G3の通信モードに対応】

SP C260SFLはビジネスファクスの多くで採用されている通信モード「Super G3」に対応し、A4判標準原稿*1を高速約3秒台*2で電送します。G3対応のファクスに比べて、圧倒的に短い時間で送受信できるだけでなく、通信前後やページ間の処理時間も大幅に短縮しているため、大量の文書をスピーディかつローコストで送信できます。



*1 リコー標準原稿 8×3.85本/mm(画像情報のみ)

*2 Super G3規格のファクス送信時

【誤送信を抑止するあて先2度押し設定】

ファクス送信時にあて先を必ずテンキーから2度入力するように設定できます。1回目と2回目のあて先が同じ場合のみ入力が完了し、送信が可能になります。これにより、番号の入力間違いによるファクス誤送信を抑止できます。

【FAX/TEL自動切替モードを装備】

ファクスの場合は自動受信し、電話着信の時はSP C260SFLに外付けの電話機/ハンドセットを鳴らします。一本の公衆回線でファクスと電話を共用できます。



【停電時メモリーバックアップ機能】

本体に不揮発性メモリーを内蔵し、停電時でも受信した文書を最大100ページまで*時間の制限なくメモリーに保持します。

* ITU-T No.1チャート、8ドット×3.85本/mm時

【不要な受信出力を防ぐ迷惑ファクス防止機能】

ファクスの相手先を特定相手先として登録し、ファクスの受信もしくは拒否の設定が可能。例えば、拒否を設定することで、間違いファクスやいたずらファクスの受信で用紙を無駄に使わないようにできます。また、最大30件の相手先を登録でき、設定はWeb Image MonitorでPCから容易に行なえます。

【ナンバー・ディスプレイに対応】

電話会社のナンバー・ディスプレイサービスに契約していれば、相手先の番号をパネル上に表示したり、迷惑ファクスを防止するなど、より安心してファクスをお使いいただけます。

【通信管理レポートで送受信履歴を出力】

ファクス送受信の結果を必要に応じて出力し確認することができます。

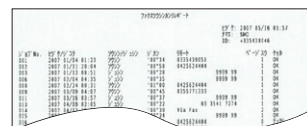

ファクス接続回線について RICOH SP C260SFLは様々な通信環境に対応します。

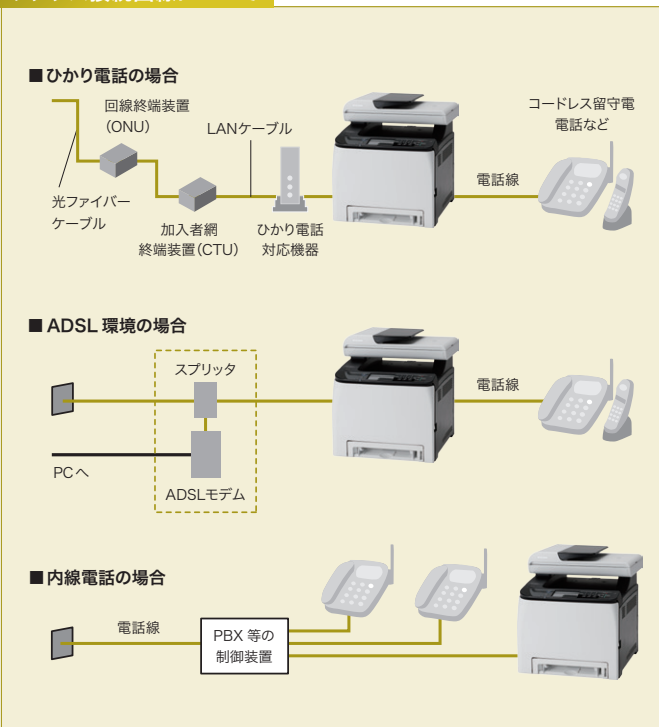

※上記接続は代表例であり、すべての接続を保証するものではありません。詳しい設定・接続方法に関してはスプリッター・ADSLモデム・CTUなどの取扱説明書を参照してください。※利用するプロバイダにより、モデムやスプリッターが一体型になっている場合があります。※ブランチ接続(並列接続)はしないでください。一つの電話回線に複数台の電話機を接続すると送信した画像品質が劣化したり、正しく送受信できない場合があります。※お住まいの地域によっては配線方法や接続機器が異なる場合があります。※PBX等の制御装置に接続する場合は接続装置に設定が必要となります。※[]の部分は、一体型となっている商品が一般的です。詳しくは、インターネットプロバイダもしくはADSLモデム・ルーターメーカーにお問い合わせください。※本機をブロードバンド環境に接続する場合は、ファクス接続が可能であることを事前に通信業者にご確認ください。



※写真はSP C260SFLです。

【4.3インチのフルカラー液晶タッチパネルを搭載】

新たに4.3インチのフルカラータッチパネルを搭載しました。多彩な情報をわかりやすく表示し、様々な設定も画面にタッチするだけで簡単に行なえます。



【使いやすさを追求した操作パネル】

- トナー切れや用紙詰まりなどの状態を示すアラームランプを、マシンから離れた場所でも見やすい位置に配置。
- 受信したファクスがメモリーに保存されているときに点灯するファクスランプを配置。用紙切れや紙詰まりなどでファクスを印刷できないときは点滅します。

USER FRIENDLY

【前面操作で簡単メンテナンス】

トナー交換や用紙補給などは、すべて本体の前面を開いて操作できます。万が一の紙詰まり時も、用紙の除去がスムーズです。



【消耗品の交換もラクラク】

トナーと感光体が一体型になった「オールインワントナーカートリッジ」を採用。交換の手間も少なく、保管場所の省スペース化にも貢献します。

【設定を保存し、次回からすぐ使える“お気に入り登録”機能】

よく使う設定を登録すれば、次回からすぐ使える便利な“お気に入り登録”機能を搭載。複雑な設定もホーム画面から簡単に呼び出し、操作することができます。

※ SP C260SFLのみ。

【使いやすさに配慮した設計】

排気の向きを変更できる回転ルーバーや、用紙残量インジケータなど、使いやすさを追求しました。



※写真はSP C260SFLです。用紙あり 用紙なし

ECONOMY

【トナーセーブモードでコスト削減】

「文字」「図形・表・グラフ」「写真・イメージ」ごとにトナーセーブの設定が可能。文字はくっきりと、図や写真などは淡く印刷することで、カラーの訴求力そのままにランニングコストを低減します。

「標準」に設定	「やや薄い」に設定 (トナー消費削減率約20%)	「薄い」に設定 (トナー消費削減率約40%)
<p>■ インターネットとは...?</p> <p>インターネットは、もともと印刷の必要のないデータから発見して、各大学のコンピュータ相互に接続したものである。そのシステムが広く普及したのが「WWW(World Wide Web)」と呼ばれるシステムだ。</p>	<p>■ インターネットとは...?</p> <p>インターネットは、もともと印刷の必要のないデータから発見して、各大学のコンピュータ相互に接続したものである。そのシステムが広く普及したのが「WWW(World Wide Web)」と呼ばれるシステムだ。</p>	<p>■ インターネットとは...?</p> <p>インターネットは、もともと印刷の必要のないデータから発見して、各大学のコンピュータ相互に接続したものである。そのシステムが広く普及したのが「WWW(World Wide Web)」と呼ばれるシステムだ。</p>
約 18.2円/枚	約 14.6円*/枚	約 11.0円*/枚

※上記原稿をそれぞれのモードで連続印刷した場合の目安です。印刷するデータの内容によってトナー消費削減率やランニングコストは異なります。

【トナー購入単価を抑えた小容量トナー】

1本あたりのトナー購入コストを抑えた小容量トナー「RICOH SP トナーカートリッジ C200」をご用意しました。

(消費税別)

1本あたりの購入単価を重視!	1本あたり	1枚あたり*1
RICOH SP トナーカートリッジ C200 使用時	カラー: 9,400円 モノクロ: 7,900円	カラー: 18.2円*2 モノクロ: 4.1円*3

- *1 廃トナーポトル単価を含む。
- *2 A4サイズ、カラー各色5%の合計20%チャートを連続印刷した場合。
- *3 A4サイズ、モノクロ5%チャートを連続印刷した場合。

ECOLOGY

【環境基準に適合】

- 欧州RoHS指令

■ RICOH SP C260L/SP C260SFLの無償保証期間は、納入後6ヵ月(消耗品を除く)となっております。

プリンターあんしんサポートパック

本体からオプション品までのトータルな保守に加え、操作のお問い合わせから修理の手配まで対応する、ご契約されたお客様専用のプリンターあんしんサポート専用ダイヤル(フリーダイヤル) / Webサイトをご用意しました。

本製品をご購入後お客様からのご登録をいただくことにより、保守サービスを提供します。

- 保守サービス、使用上のお問い合わせを専用ダイヤル(フリーダイヤル) / Webサイトで一括して受け付け。● 契約期間は1年、3年、4年、5年から選択できます。● オプションの保守も含まれます。● 消耗品(トナーカートリッジ、廃トナーポトル)は別途ご購入いただけます。● 年1回の定期点検は別途料金をいただけます。● プリンターあんしんサポート専用ダイヤル 承り時間 月曜日～金曜日9:00～17:30(年末年始および祝祭日を除く)

* 同時購入パックをご購入いただいた場合。 ※ サービス実施店もしくは弊社サービス拠点よりお客様までの距離が所定の範囲を超えた場合、交通費・出張費・宿泊費等が別途必要となります。 ※ お客様からの要請により故障の原因を調査した結果、本製品および同様のソフトウェア以外に原因があることが判明した場合には、その調査に要した費用を別途請求させていただく場合があります(保証期間中も含む)。

<基本メニュー>

● 同時購入パック

	RICOH SP C260L			RICOH SP C260SFL		
	品種コード	標準価格	JANコード	品種コード	標準価格	JANコード
1年(保証期間+6ヶ月)	514739	11,000円	496131197015 3	514749	12,100円	496131197025 2
3年(保証期間+30ヶ月)	514740	52,800円	496131197016 0	514750	57,200円	496131197026 9
4年(保証期間+42ヶ月)	514741	69,300円	496131197017 7	514751	75,900円	496131197027 6
5年(保証期間+54ヶ月)	514742	83,600円	496131197018 4	514752	91,300円	496131197028 3

* 購入後、6ヶ月(無償保証期間)についても、同様のサービスが提供できます。 ※ 定期交換部品はありません。

● 追加購入パック

	RICOH SP C260L			RICOH SP C260SFL		
	品種コード	標準価格	JANコード	品種コード	標準価格	JANコード
1年(12ヶ月)	514747	23,100円/年	496131197023 8	514757	25,300円/年	496131197033 7

* 商品購入後、1年単位でいつでもご契約いただける保守商品です。 ※ 契約対象期間は、稼働開始日から本体機器寿命の5年間となります。5年以上の保守は年間保守契約またはスポット保守をご活用ください。 ※ 定期交換部品はありません。

<オプションメニュー>

● フルタイムパック

RICOH SP C260L / C260SFL 共通		品種コード	標準価格	JANコード
月曜日～金曜日 17:00～21:00*		514850	16,500円/年	496131197172 3
月曜日～金曜日 17:00～21:00* 土曜日 9:00～21:00*		514851	27,500円/年	496131197173 0
月曜日～金曜日 17:00～翌9:00*		514855	28,600円/年	496131197177 8
月曜日～金曜日 17:00～翌9:00* 土曜日 9:00～翌9:00*		514856	39,600円/年	496131197178 5
土曜日 9:00～17:00*		514852	11,000円/年	496131197174 7
土曜日～日曜日 9:00～17:00*		514853	33,000円/年	496131197175 4
月曜日～金曜日 17:00～21:00* 土曜日～日曜日 9:00～21:00*		514854	39,600円/年	496131197176 1
月曜日～金曜日 17:00～翌9:00* 土曜日～日曜日 9:00～翌9:00*		514857	45,100円/年	496131197179 2

* 1 祝祭日・振替休日・年末年始(12月31日～翌1月3日)は対応しません。 * 2 祝祭日・振替休日・年末年始(12月31日～翌1月3日)も日曜日も同様に対応します。 ※ フルタイムパックは、基本メニュー(同時購入パックまたは追加購入パック)に対するオプションメニューです。基本メニューとセットで、同年数分をお購入ください。 ※ フルタイムパックは、2ユニット以上を組み合わせたことはできません。 ※ フルタイムサービス実施時の修理依頼は通常時間帯と異なり、専用窓口で対応します。 ※ フルタイムパックをご契約いただいた場合でも、定期点検・定期交換部品の交換は原則として通常営業時間帯にて実施します。

● 定期点検パック

RICOH SP C260L / C260SFL 共通		品種コード	標準価格	JANコード
定期点検パック 1回/年		513406	13,200円/1回・年	496131102532 7

* 定期点検パックは、基本メニュー(同時購入パックまたは追加購入パック)に対するオプションメニューです。基本メニューとセットで、同年数分をお購入ください。 ※ 定期点検パックの訪問回数は年1回のみとなります。

年間保守契約

通常の年間保守契約もご用意しています。詳しくは販売担当者へご確認ください。

スポット保守

保守契約を締結いただけないお客様には、随時保守機としてお客様から修理・点検のご要請があるときだけお伺いするサービスをご用意しています。料金はリコースポット保守料金体系に基づいて、その都度ご負担いただくシステムです。

スポット保守料金 = 基本料金 + 技術料金 + 交換部品代

基本料金: 12,000円(一訪問あたり) ※ お客様のご依頼に基づく訪問に対する料金です。
技術料金: 7,000円(30分まで)、3,500円(30分以降、15分単位)
交換部品代: 交換した部品代をご請求させていただきます。

* サービス実施店もしくは弊社サービス拠点よりお客様までの距離が所定の範囲を超えた場合、交通費・出張費・宿泊費等が別途必要となります。 ※ お客様からの要請により故障の原因を調査した結果、本製品および同様のソフトウェア以外に原因があると判断した場合には、その調査に要した費用を別途請求させていただく場合があります(保証期間中も含む)。 ※ スポット保守の修理受付時間は月曜日～金曜日の9:00～17:30、修理実施時間は月曜日～金曜日の9:00～17:00です。

● 搬入料(標準料金)

商品名	搬入料 <一台あたり>
RICOH SP C260L	5,000円
RICOH SP C260SFL	

* ご購入の際には、お客様による設置/営業担当もしくはカスタマーエンジニアによる設置に際して右記搬入料が別途必要となります。詳しくは販売担当者までお問い合わせください。

● 設置料(標準料金)

商品名	基本料金	作業料金
RICOH SP C260L	5,300円	3,500円
RICOH SP C260SFL		7,800円

* 本商品およびオプション類はお客様による設置が基本となります。営業担当もしくはカスタマーエンジニアに設置を依頼される場合は、設置料金が別途必要となります。 ※ 上記価格は標準的な設置作業の場合の参考価格です。詳しくは販売担当者までお問い合わせください。

スマートデバイスをかざして、プリンターの設置をシミュレーション RICOH AR iPhone iPad Android端末 ※無償ダウンロードアプリ

RICOH ARとは、スマートデバイス画面上で、置きたい場所にリコープリンターを仮想的に3D表示できるアプリケーションです。設置スペースとプリンターのサイズ比較やカバー開閉などの操作、オプション追加などが簡単操作で行なえ、プリンター設置後のイメージを一目瞭然と確認できます。

<主な機能>

- プリンターの設置シミュレーション ● 増設トレイや本体カバーの開閉イメージを再現 ● 主な商品仕様表示 ● 設置イメージ撮影 ● 商品の購入/お問い合わせ先案内 ● 言語切り替え(日本語・英語・中国語)

詳しくはリコーホームページにてご確認ください。 <http://www.ricoh.co.jp/software/apps/ar/>



専用マーカ

プリンターを設置したい場所にARマーカを置いてアプリで写すだけ!



Google Play™またはApp Storeよりアプリをダウンロードしてください。



SUPPLY & OPTION

● 消耗品 (RICOH SP C260L / C260SFL 共通)

商品名	品種コード	標準価格	JANコード	備考
RICOH SP トナーカートリッジ シアン C200	600569	8,900円	496131188784 0	シアントナー。約2,000ページ印刷可能。
RICOH SP トナーカートリッジ マゼンタ C200	600570	8,900円	496131188785 7	マゼンタトナー。約2,000ページ印刷可能。
RICOH SP トナーカートリッジ イエロー C200	600571	8,900円	496131188786 4	イエロートナー。約2,000ページ印刷可能。
RICOH SP トナーカートリッジ ブラック C200	600568	7,500円	496131188783 3	ブラックトナー。約2,000ページ印刷可能。
RICOH SP 廃トナーポトル C220	515285	3,200円	496131102974 5	廃トナーポトル。約25,000ページ印刷可能。

* 消耗品の寿命は、A4サイズ紙送りで各色5%原稿を連続印刷した場合の目安です。実際の交換サイクルは用紙サイズ・種類、用紙方向、原稿の内容、1ジョブあたりの連続印刷ページ数、印刷品質を保持するための調整動作など、使用条件により異なります。



RICOH SP トナーカートリッジ C200



IPSIO SP 廃トナーポトル C220

消耗品はリコー純正品をご使用ください。

プリンターの性能を安定した状態でご利用いただくために、リコー純正品のご使用をおすすめします。リコー純正品以外のご使用は、印字品質の低下やプリンター本体の故障など、製品に悪影響を及ぼすことがあります。消耗品原因の故障において、リコー純正品以外のご使用の場合は、保証期間内や保守契約時でも有償修理となりますのでご注意ください。

● オプション (RICOH SP C260L / C260SFL 共通)

商品名	品種コード	標準価格	JANコード	備考
550枚増設トレイ C340	512995	40,000円	496131190946 7	550枚*給紙可能(1段増設可)。A4、LTサイズに対応。
IPSIO キャスターテーブル C240*	308880	14,000円	496131186836 8	床置きに便利なキャスターテーブル。
IPSIO サブライテーブル C240**	308881	29,000円	496131186837 5	サブライの収納が可能なテーブル。

* 1 67g/m²紙使用時。 * 2 550枚増設トレイ C340を設置したうえで、キャスターテーブル/サブライテーブルを設置する場合はカスタマーエンジニアによる設置となります。別途設置費用が必要となります。詳しくはサービス実施店または販売担当者にお問い合わせください。

● オプション (RICOH SP C260SFLのみ)

商品名	品種コード	標準価格	JANコード	備考
IPSIO ハンドセット C240	308832	10,000円	496131186473 5	テンキー付き通話用ハンドセット。

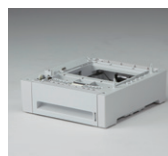

550枚増設トレイ C340

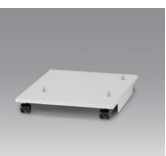

IPSIO キャスターテーブル C240



IPSIO サブライテーブル C240



IPSIO ハンドセット C240

